

Losse notities

Vroegere pand Terhaar sive Droste blijft bestaan

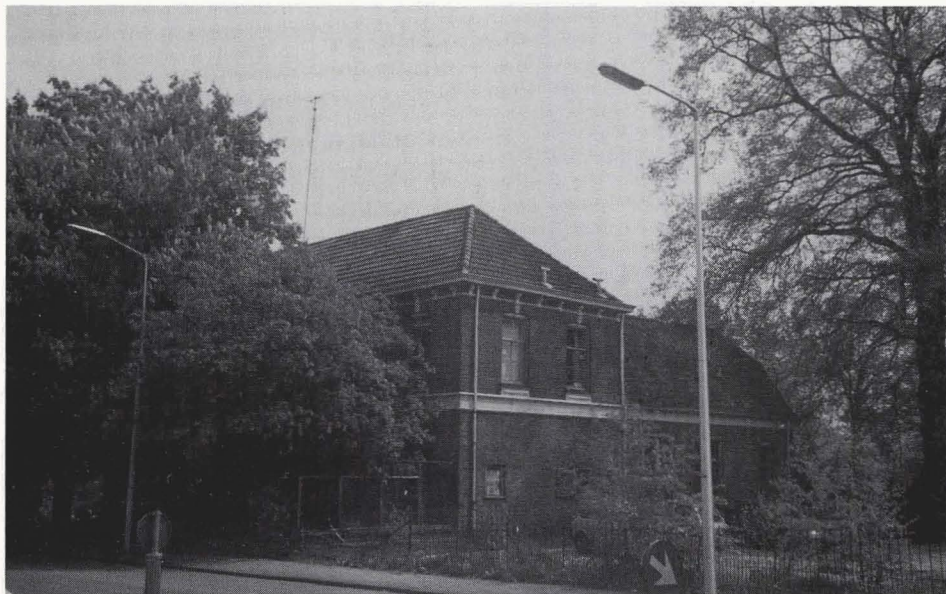

Het vroegere café-restaurant Terhaar sive Droste in Glanerbug, sinds de opheffing bewoond door studenten, krijgt volgend jaar een andere bestemming. De bouwvereniging De Eendracht heeft het initiatief genomen, het pand in het aan de Glanerbeek te realiseren complex seniorenwoningen op te nemen. Daardoor wordt de herinnering levend gehouden aan het grenscafé, dat tenminste anderhalve eeuw de aanblik van de grensovergang bepaalde. Herhaaldelijk vonden verbouwingen plaats. Het laatst gebeurde dit na de Tweede Wereldoorlog onder leiding van de bekende Almelse architect Jan Jans. Het gebouw zal nu worden aangepast aan de representatieve functie, die het in het nieuwe wooncomplex zal hebben.