

Abonnementsprijs:  
f13,50 per jaar,  
losse nummers f4,-.  
Abonnementsgeld dient bij vooruitbetaling te  
worden voldaan.  
Daartoe wordt een accept-girokaart toegezonden.  
Overige betalingen dienen te geschieden op  
postrekening no. 4939176 of rek. no. 59.27.28.560  
bij de ABN-AMRO.  
Beide rekeningen ten name van  
de Historische Sociëteit Enschede-Lonneker,  
kwartaalblad „n Sliepsteen” te Enschede.

Opzegging abonnement vòòr 1 december

Druk: VanderLoeff/Drukkers B.V.

Redactie:  
Georg Hartong (voorzitter)  
Wil Metselaar-Schaink  
Leo Metternich (fotografie en vormgeving)  
Leo Nijkamp (eindredactie)  
Gerdie Spee-Kolkhuis Tanke  
Klaas Jan Uildriks  
Ties Wiegman (coördinatie)

Tekeningen:  
Anton Reuvers

**Redactieadres:**  
Brinkstraat 242  
7541 AV Enschede  
Telefoon 053 - 31 82 00

**Redactionele bijdragen worden gaarne op  
dit adres tegemoet gezien.**

Voor overname van artikelen of gedeelten  
daarvan is schriftelijke toestemming van de  
redactie nodig.

## n sliepsteen

De Historische Sociëteit Enschede-Lonneker heeft voor haar kwartaalschrift de naam „n Sliepsteen” gekozen om de leden te prikkelen hun geest te stimuleren, het blad in stand te houden door er zelf bijdragen aan te leveren. Gedacht wordt aan beschrijvingen van resultaten van eigen onderzoek, ontboezemingen of zomaar een gedicht in de moederspraak, enzovoorts. „n Sliepsteen” is echter niet alleen voor Enschede-kenners en leden van de sociëteit bedoeld, maar voor iedereen, die geïnteresseerd is in wat er in deze gemeente verloren is gegaan of bewaard is gebleven in woord en geschrift, bouwwerken en andere streekeigene zaken.  
Johan Buursink, ere-voorzitter van de sociëteit, schreef al eens dat iedereen zich wel eens afvraagt: „Wie ben ik en waar kom ik vandaan? (...) „Wat is dat voor een stad of land, waar ben ik komen wonen, wat zijn dat voor mensen, die hier nog meer wonen, wat zijn hun gewoontes” (...), kortom: „Wat sind dat van leu?”  
„Onze stad is een stuk van ons leven en de historie van Enschede en Lonneker is een stuk van de achtergrond waartegen ons leven zich afspeelt. Zonder die achtergrond zouden wij een stuk leegheid om ons heen hebben. Daarom boeit de historie van onze stad ons zo!”

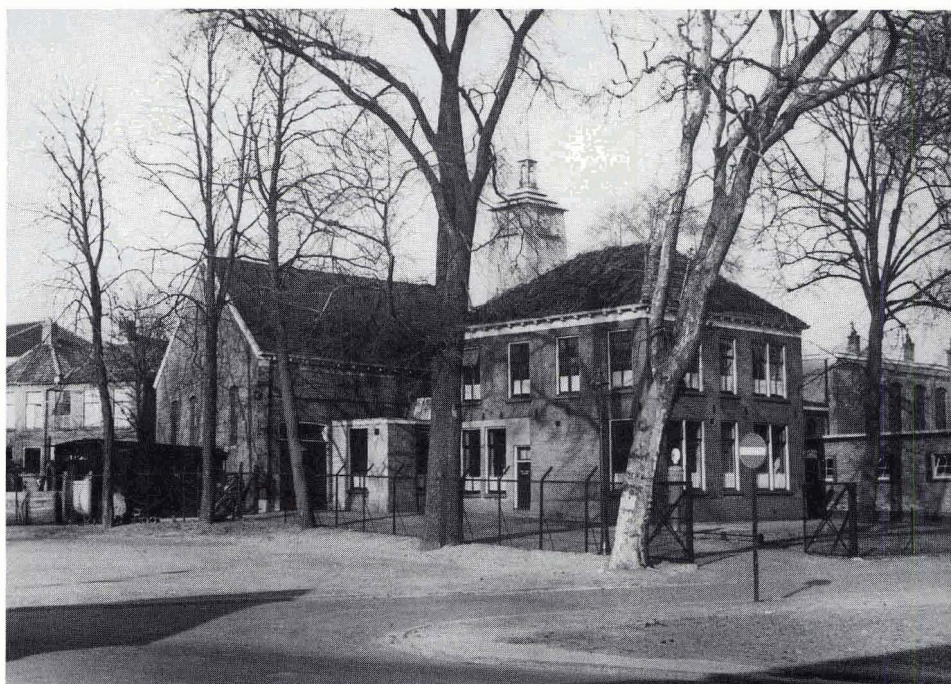

# Kiek(j)es

## *Blik op het Van Loenshof in de voor-oorlogse jaren*

Een stukje oud Enschede dat weinigen zich nog zullen herinneren. De foto is genomen vanaf de Zuiderhagen ter hoogte van de vroegere Schoolstraat. Zij geeft een beeld van het terrein van het Gemeentelijk Electriciteitsbedrijf, met een deel van de werf, de werkplaatsen, het kantoorgebouw en de centrale. Links de percelen aan het vroegere Van Loenshof, met nog net zichtbaar een deel van het dak van de voormalige winkel van C&A. De stadhuistoren in het midden is het enige herkenbare. Op het terrein op de voorgrond werd in de vijftiger jaren een deel van de dinsdag-markt gehouden. Het maakt nu deel uit van de Boulevard en het H. J. van Heckplein.

## Inhoud

<i>Volkswoningen Lonneker</i> door Leo Metternich	3
<i>G. J. van Heckpark</i> door Henk Kolkman	7
<i>Straatnaam (2)</i> door Leo Nijkamp	9
<i>Repatrianten</i> door Jaap Theessink	11
<i>Alledaagse stof</i> door Riet Luiten	14
<i>De oude maarkpomp</i> door Leo Nijkamp	16
<i>Kleine monumenten (1)</i> door A. Verlinde/J. Meinema	17
<i>Sporen uit IJzertijd</i> door A. Verlinde/J. Meinema	18
<i>Losse notities</i>	22

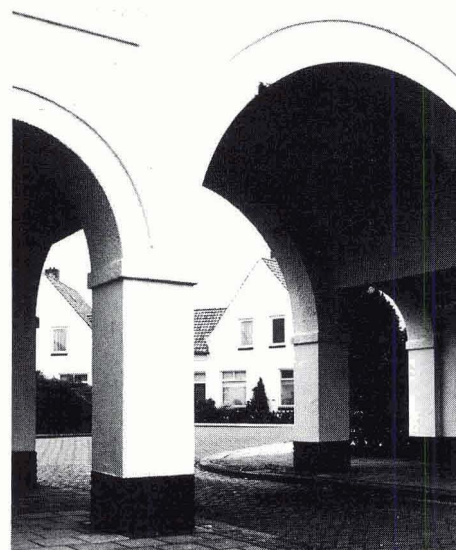

## Foto omslag

*Doorkijk door de boogjes van het  
Pathmos.*