

**Administratie, abonnementen en
advertenties:**

Elly Uildriks-Beerta
Veenstraat 212
7511 AW Enschede
Telefoon 053-4318296

Abonnementsprijs:

f 16,- per jaar,
losse nummers f 5,-
Abonnementsgeld dient bij vooruitbetaling te
worden voldaan.

Daartoe wordt een accept-girokaart
toegezonden.

Overige betalingen dienen te geschieden op
postrekening no. 4939176 of
rek. no. 59.27.28.560 bij de ABN-AMRO.
Beide rekeningen ten name van
de Historische Sociëteit Enschede-Lonneker,
kwartaalblad n Sliepsteen te Enschede.

Opzegging abonnement vóór 1 december

Druk: VanderLoeff/Drukkers B.V.

Redactie:

Georg Hartong, eindredacteur ad interim
Berend Jager
Wil Metselaar-Schäink, secretaresse
Leo Metternich, fotografie en vormgeving
Gerdie Spee-Kolkhuis Tanke, coördinatie
Klaas Jan Uildriks

Tekeningen:

Anton Reuvers

Vaste medewerkers:

Paul Abels
Frits te Lintelo
Leo Nijkamp
Adrie Roding
Siebe Rossèl
Jan Wiefker
Ties Wiegman
n.b.: deze lijst is voor uitbreiding vatbaar

Redactieadres:

Wil Metselaar-Schäink
Potsweg 94
7523 LB Enschede
Telefoon: 053 - 4338247

**Redactionele bijdragen worden graag op dit
adres tegemoet gezien.**

Voor overname van artikelen of gedeelten
daarvan is schriftelijke toestemming van de
redactie nodig.

Afkortingen:

G.A.E. Gemeentearchief Enschede
T.C. Twentsche Courant
M.K.R. M.C.G. Koning-van Rooyen
O.K.T. Oudheidkamer Twente
J.W.B. Jan-Willem Berns
A.B. A. Bos



De Historische Sociëteit Enschede-Lonneker
heeft voor haar kwartaalchrift de naam n
Sliepsteen gekozen om de leden, maar ook
abonnees en andere belangstellenden te prikkelen
hun geest te stimuleren, het blad in stand te
houden door er zelf bijdragen aan te leveren.
Gedacht wordt aan beschrijvingen van resultaten
van eigen onderzoek, ontboezemingen of zomaar
een gedicht in de moederspraak, enz.

Voor meer informatie over de Stichting
Historische Sociëteit Enschede-Lonneker:
Secretariaat:
Riet Luiten-Strijker
Vuchtlanden 8
7542 MD Enschede
Telefoon 053-4771148

Kiek(j)es



foto T.C.

Afbraak woningen in De Krim

In de jaren 1930 tot 1934 zijn de afdakswoningen van de Enschedese stadswijk De Krim afgebroken. De foto uit 1932 toont, gezien vanaf de Lindelaan bij de Kuipersdijk het afvoeren van puin met paardentraction in de Oranjestraat. De aan de overzijde staande woningen behoorden niet tot het complex. Op de achtergrond links naast de twee fabrieksschoorstenen staat de toren van het nog in aanbouw zijnde stadhuis nog in de steigers.

Inhoud

<i>Cato Elderink</i>	
Klaas Jan Uildriks	3
<i>Het Cato Elderinkfonds</i>	
Arie Heijnen	7
<i>De oude Hölterhof</i>	
Gerrit ter Welle	8
<i>Kleine monumenten (9)</i>	
Leo Nijkamp	11
<i>BACA-wandborden</i>	
Henk van Baaren	12
<i>Cato Elderink</i>	
G. Waardenburg-Tip	14
<i>Straatnaam</i>	
Leo Nijkamp	17
<i>An 't Aamsvèn, gedicht</i>	
Cato Elderink	18
<i>Wilhelm Gassner</i>	
A. Bos	19
<i>Losse notities</i>	
	22

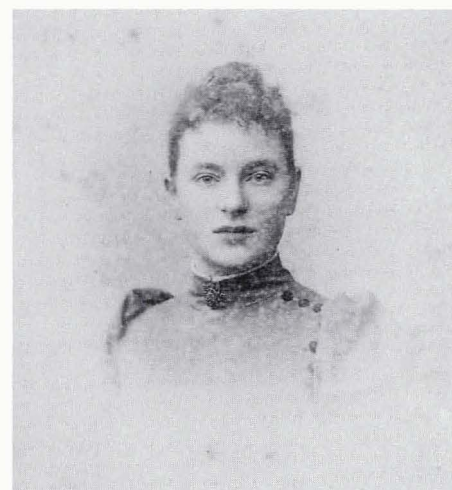

foto M.K.R.

Foto omslag

Cato Elderink op 9-jarige leeftijd