

**Administratie, abonneerders en
advertenties:**

Elly Uildriks-Beerta
Veenstraat 212
7511 AW Enschede
Telefoon 053-4318296

Abonnementsprijs:

f 16,- per jaar,
losse nummers f 5,-
Abonnementsgeld dient bij vooruitbetaling te
worden voldaan.
Daartoe wordt een accept-girokaart
toegezonden.
Overige betalingen dienen te geschieden op
postrekening no. 4939176 of
rek. no. 59.27.28.560 bij de ABN-AMRO.
Beide rekeningen ten name van
de Historische Sociëteit Enschede-Lonneker,
kwartaalblad n Sliepsteen te Enschede.

Opzeggingen abonnement vóór 1 december

Druk: Drukkerij Twenthe Enschede

Redactie:

Georg Hartong, eindredacteur
Wil Metselaar-Schäink, secretaresse
Leo Mettermich, fotografie en vormgeving
Gerdie Spee-Kolkhuis Tanke, coördinatie
Klaas Jan Uildriks

Tekeningen:

Anton Reuvers

Vaste medewerkers:

Frits te Lintelo John Meinema
Leo Nijkamp Adrie Roding
Jan Wiefker Ties Wiegman
n.b. deze lijst is voor uitbreiding vatbaar

Redactieadres:

Wil Metselaar-Schäink
Potsweg 94
7523 LB Enschede
Telefoon: 053 - 4338247

**Redactionele bijdragen worden graag op dit
adres tegemoet gezien.**

Voor overname van artikelen of gedeelten
daarvan is schriftelijke toestemming van de
redactie nodig.

Afkortingen:

G.A.E. Gemeente Archief Enschede
S.H.S.E.L. Stichting Historische Sociëteit
Enschede-Lonneker

 **n sliepsteen**

De Historische Sociëteit Enschede-Lonneker
heeft voor haar kwartaalschrift de naam n
Sliepsteen gekozen: Zoals de boer zijn
gereedschap aan n sliepsteen aanscherpt om het
beter te kunnen gebruiken, zo willen wij de
bestaande verhalen over de historie van Enschede
aanscherpen met nieuwere gegevens en voor
iedereen meer leesbaar maken. Ook uw bijdrage
m.b.v. resultaten van eigen onderzoek,
ontboezemingen of zomaar een gedicht in de
moederspraak, enz. zijn van harte welkom.
Alle bijdragen worden wel eerst "oawer n
Sliepsteen haalt".

Voor meer informatie over de Stichting
Historische Sociëteit Enschede-Lonneker:
Secretariaat:
H.W. Stip
Eulebrink 2
7544 MJ Enschede
Telefoon: 053-4761192

Kiek(j)es

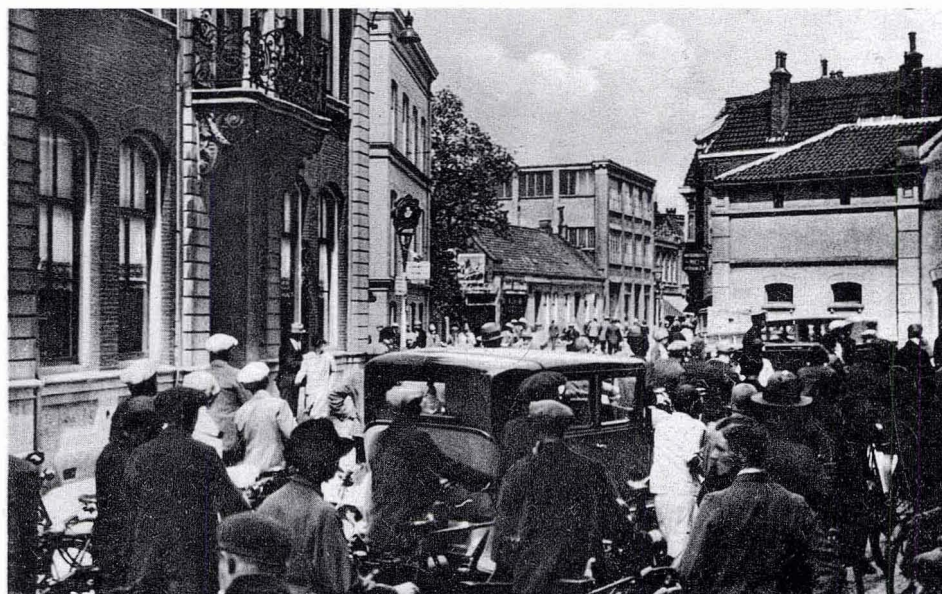

Ansicht collectie. G.T.Hartong

Op 15 september jl. verscheen in *Tubantia* een artikel over *Enschede fietsstad*
nummer één, naar aanleiding van het boek *Fietsverkeer in praktijk en beleid in de
twintigste eeuw*, van de hand van A.A. de la Bruhèze. Bij dit artikel waren foto's
afgedrukt van verkeerssituaties uit 1950 B 1960. Verder werd melding gemaakt
van de resultaten van een verkeerstelling op kruispunt De Graaff op een
dinsdag(marktdag) in 1938, tussen 0700 en 1900 uur: 27.838 fietsers; 1883 auto's;
220 bussen en 940 vrachtauto's, nog steeds indrukwekkende getallen! Bijna tien
jaar daarvoor was kruispunt De Graaff kennelijk ook al een verkeersknooppunt
van belang, met aanvoer uit vier richtingen. Dat zo'n stroom
verkeersdeelnemers niet altijd even soepel verwerkt kon worden, blijkt wel uit
deze ansichtkaart, verzonden op 13 augustus 1929. Overigens is alleen het huis
links op de kaart nog bestaand: vroeger o.a. apotheek Baurichter, huidige
bestemming Mexicaans Restaurant Los Ponchos.
De ansicht, eerder een journalistieke foto, is uitgegeven door J.H. v.d. Wurp te
Enschede.

DE REDACTIE WENST U
PRETTIGE FEESTDAGEN
EN EEN VOORSPOEDIG
2000

Inhoud

| | |
|---|----|
| <i>Distillateur en drankenhandel WEZO</i> | 3 |
| J. Meinema | |
| <i>Straatnaam</i> | 9 |
| Leo Nijkamp | |
| <i>Lokaal Uit Liefde te Lonneker</i> | 12 |
| H.F.Venema | |
| <i>Kleine monumenten(23)</i> | 13 |
| Leo Nijkamp | |
| <i>Zwembad Klein Zandvoort</i> | 15 |
| Frits te Lintelo | |
| <i>Onze gaarkeukens 1941 - 1946</i> | 20 |
| Frits te Lintelo | |
| <i>Losse notities</i> | 22 |
| <i>Recente publicaties</i> | 22 |

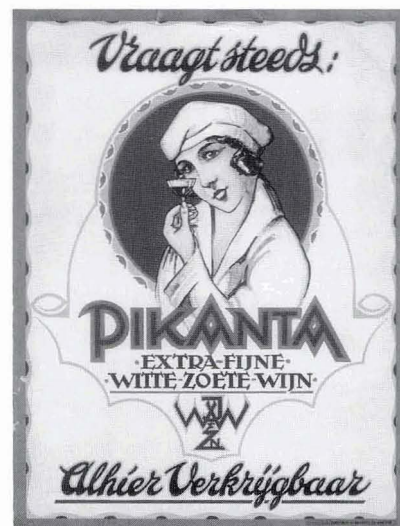

Foto omslag

Reclameplaat J.W.Wevers & Zoon uit de
jaren '30 Locatie plaat: archief SHSEL