

**Administratie, abonnementen en
advertenties:**

Elly Uildriks-Beerta

Veenstraat 212

7511 AW Enschede

Telefoon 053-4318296

Abonnementsprijs:

f 16,- per jaar,

losse nummers f 5,-

Abonnementsgeld dient bij vooruitbetaling te
worden voldaan.

Daartoe wordt een accept-girokaart
toegezonden.

Overige betalingen dienen te geschieden op

postrekening no. 4939176 of

rek. no. 59.27.28.560 bij de ABN-AMRO.

Beide rekeningen ten name van
de Historische Sociëteit Enschede-Lonneker,
kwartaalblad n Sliepsteen te Enschede.

Opzeggingen abonnement vóór 1 december

Druk: Drukkerij Twenthe Enschede

Redactie:

Georg Hartong, eindredacteur

Wil Metselaar-Schäink, secretaresse

Leo Metternich, fotografie en vormgeving

Gerdie Spee-Kolkhuis Tanke, coördinatie

Klaas Jan Uildriks

Mariet Reimerink

Tekeningen:

Anton Reuvers

Vaste medewerkers:

Frits te Lintelo John Meinema

Leo Nijkamp Adrie Roding

Jan Wiefker Ties Wiegman

n.b. deze lijst is voor uitbreiding vatbaar

Redactieadres:

Wil Metselaar-Schäink

Potsweg 94

7523 LB Enschede

Telefoon: 053 - 4338247

**Redactionele bijdragen worden graag op dit
adres tegemoet gezien.**

Voor overname van artikelen of gedeelten
daarvan is schriftelijke toestemming van de
redactie nodig.

Afkortingen:

G.A.E. Gemeente Archief Enschede

S.H.S.E.L. Stichting Historische Sociëteit

Enschede-Lonneker

V.D.I. Van Deïnsche Instituut



n sliepsteen

De Historische Sociëteit Enschede-Lonneker
heeft voor haar kwartaalschrift de naam n
Sliepsteen gekozen: Zoals de boer zijn
gereedschap aan n sliepsteen aanscherpt om het
beter te kunnen gebruiken, zo willen wij de
bestaande verhalen over de historie van Enschede
aanscherpen met nieuwere gegevens en voor
iedereen meer leesbaar maken. Ook uw bijdrage
m.b.v. resultaten van eigen onderzoek,
ontboezemingen of zomaar een gedicht in de
moederspraak, enz. zijn van harte welkom.
Alle bijdragen worden wel eerst "oaver n
Sliepsteen haalt".

Voor meer informatie over de Stichting
Historische Sociëteit Enschede-Lonneker:
Secretariaat:

H.W. Stip

Eulebrink 2

7544 MJ Enschede

Telefoon: 053-4761192

Kiek(j)es



foto collectie Georg Hartong

Wie op de nieuwe rotonde in de Haaksbergerstraat ter hoogte van het Museum
Jannink de Zuiderval inrijdt, weet waarschijnlijk niet meer dat hij over het tracé
van de spoorlijn Enschede-Ahaus rijdt. Eens stond hier links Station-Zuid, aan
de Zuiderspoorstraat.

Daar stond ook sinds 1920 de nieuwe broodfabriek van de Twentsche
Coöperatieve Productie- en Verbruiksvereniging *Tot steun in den strijd*,
Enschede. Direct na de ingebruikname in 1920 ontstond er een ware
broodoorlog, die binnen 10 maanden leidde tot prijsdalingen van 12 cent: de
prijs van een acht-ons-wittebrood zakte van 34 naar 22 cent!

Het Jubileumboek van de Coöperatie bij het 25-jarig bestaan in 1928 vermeldt
trots dat de broodfabriek *de mooiste en meest hygiënisch ingerichte uit de omgeving
genoemd werd*.

In 1903 was *Tot steun in den strijd* begonnen met een bakkerij aan het
Gronausche Voetpad.

Inhoud

<i>Ter Kuile Cromhoff</i> H.P. Ter Kuile	3
<i>Kleine monumenten</i> Leo Nijkamp	13
<i>B.W. Blijdenstein</i> Klaas Jan Uildriks	14
<i>Straatnaam</i> Leo Nijkamp	21
<i>Lonneker molen</i> Gerard Vaanholt	22
<i>Arondissements Nieuws</i> <i>Losse Notities</i>	25 26



Foto omslag

Schoolplaat GAE

De rokende fabriekspijpen van Enschede.

Naar een schilderij van H. Heyenbroek uit

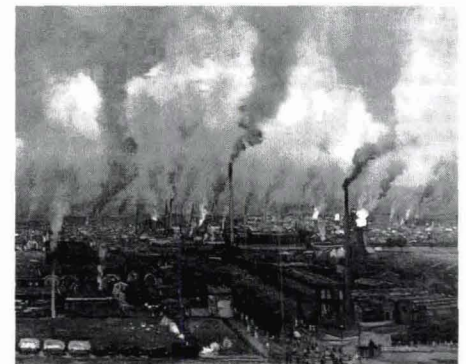
1914.