

De Historische Sociëteit Enschede-Lonneker heeft voor haar kwartaalschrift de naam n Sliepsteen gekozen: Zoals de boer zijn gereedschap aan n sliepsteen aanscherpt om het beter te kunnen gebruiken, zo wil de redactie de bestaande verhalen over de historie van Enschede aanscherpen met nieuwere gegevens en voor iedereen beter leesbaar maken. Ook uw bijdrage met resultaten van eigen onderzoek, ontboezemingen of zomaar een gedicht in de moederspraak, is van harte welkom. Alle bijdragen worden wel eerst "oawer n Sliepsteen haalt".

Redactie:

Georg Hartong, eindredacteur
Wil Metselaar-Schaink, secretaresse
Leo Metternich, fotografie en vormgeving
Gerdie Spee-Kolkhuis Tanke, coördinatie
Klaas Jan Uildriks
Mariet Reimerink

Tekeningen:

Anton Reuvers

Vaste medewerkers:

Frits te Lintelo John Meinema
Leo Nijkamp Adrie Roding
Jan Wiefker Ties Wiegman
J.E. Gieskes Johan Hemken
A. Fortuin
n.b. deze lijst is voor uitbreiding vatbaar

Redactieadres:

Wil Metselaar-Schaink
S.N. Menkostraat 32
7523 DX Enschede
Telefoon: 053 - 4338247

Redactionele bijdragen worden graag op dit adres tegemoet gezien.

Voor overname van artikelen of gedeelten daarvan is schriftelijke toestemming van de redactie nodig.

Afkortingen:

G.A.E. Gemeente Archief Enschede
S.H.S.E.L. Stichting Historische Sociëteit
Enschede-Lonneker
V.D.I. Van Deirse Instituut

Druk: Drukkerij Twenthe Enschede

Abonnementsprijs:

€ 8,- per jaar,
losse nummers € 2,50
Abonnementsgeld dient bij vooruitbetaling te worden voldaan (acceptgiro)

Opzeggingen abonnement vóór 1 december.

Overige betalingen dienen te geschieden op postrekening no. 4939176 of rek. no. 59.27.28.560 bij de ABN-AMRO van de Historische Sociëteit Enschede-Lonneker, kwartaalblad n Sliepsteen te Enschede.

Kiek(j)es

Marktstraat



Anzicht uit collectie

Georg Hartong

Wie nu vanaf de Oude Markt de Marktstraat inloopt, vindt aan zijn rechterhand een bijzonder lelijk gebouw dat al jaren grotendeels leeg staat en een rotte plek vormt in het fraaie straatbeeld. Eens stond hier een monumentaal herenhuis Op de ansicht is het huis te zien van de familie Cromhoff, waar o.a. in 1915 de onlangs overleden Bernard Cromhoff het levenslicht aanschouwde. De familie Cromhoff, afkomstig van het erve Cromhoff in de Esmarke, behoorde tot de kring van de Enschedese fabrikeurs, maar beëindigde al in 1878 haar belangen in de textielindustrie. Slechts de naam 'Ter Kuile Cromhoff' bleef in herinnering. In 1887 kocht de familie Cromhoff Hof Espelo aan als zomerverblijf, naast de winterbehuizing aan de Marktstraat. Hoewel de Cromhoffs voortaan actief waren in vastgoed- en landgoederenbeheer, bleven zij door huwelijksbanden toch nauw verbonden met de textielabrikantenfamilies.

Inhoud

<i>Kerstgedicht</i>	3
Dirc van Herxen	
<i>Geschiedenis 'Het Stokhorst'</i>	4
Bert Jannink	
<i>Kleine monumenten(35)</i>	11
Arnold Fortuin	
<i>Aan de bronnen van Enschede</i>	12
Adrie Roding	
<i>Confectiebedrijf Voortman-Veldhuis</i>	16
Mathilde Voortman	
<i>Straatnaam</i>	17
Arnold Fortuin	
<i>Een fabrikantenbruiloft</i>	19
Tina Hammer-Stroeve	
<i>Losse notities/rectificaties</i>	22

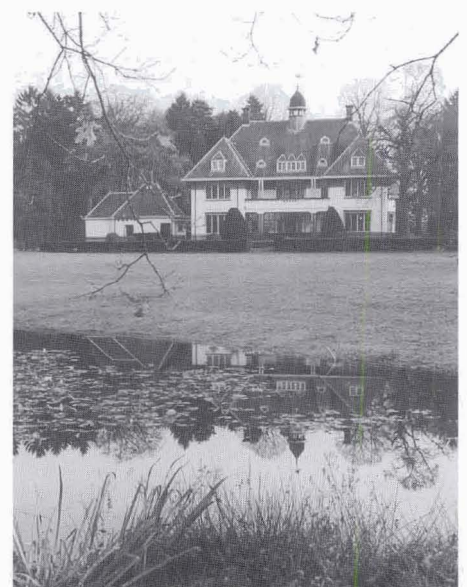

Foto omslag

Foto Leo Metternich 2002