

'Siberië', een pand van Marken, nadert zijn uitwendige voltooiing.

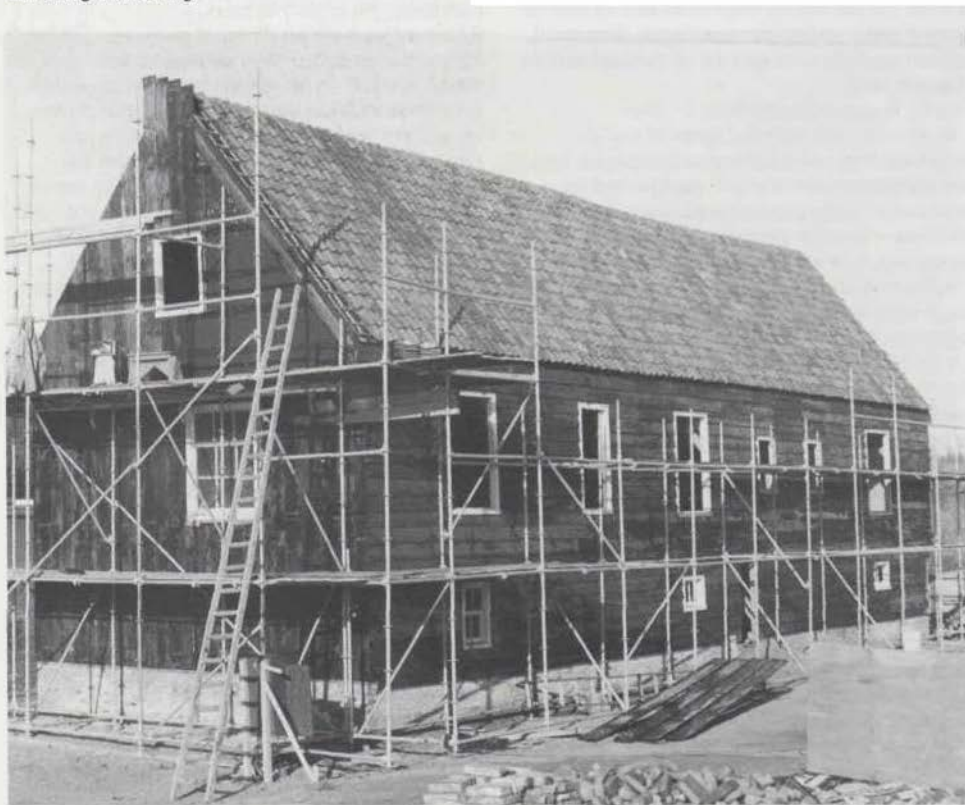

Siberië onder de kap

Vanaf de Wierdijk is er al veel te zien van de voortgang van het Buitenmuseum. Vooral nu er weer een fors bouwsel, althans de buitenkant daarvan, is gereedgekomen: het pand 'Siberië' bij de Markerbuurt. Het is een kopie van een pand dat bij de haven van het eiland Marken staat en daar een zeer eigen element vormt. Het stond vroeger namelijk op een eiland op het eiland; het was door water omgeven en door middel van een bruggetje met de eigenlijke havenbuurt verbonden. Daarin is wijziging gekomen door het dempen van de sloot.

Wie langs de kade loopt kan het zien. Het is uit een paar woonhuizen samengesteld met een onderruimte, zoals zo kenmerkend is voor de huizen op Marken. Het zwart geteerde planken pand op het Buitenmuseum is een getrouwe kopie omdat er hier behoefte was aan zo'n soort huis.

Wat betreft de bestemming van het pand gaan de gedachten uit naar een meervoudige functie.

In de eerste plaats zou er de havenmeester in kunnen gaan wonen, zodra een gegadigde voor die baan is aangewezen. Voorts is te denken dat het pand ook voor andere doeleinden kan worden gebruikt, bijvoorbeeld ten behoeve van expositie-behandeling van een thema over de scheepsbouw. Te denken is ook aan een zeilmakerij die er in gevestigd zou kunnen worden. Dat is nog in de sfeer van overleg. Intussen is het pand onder de kap en moeten nu rondom de voorzieningen worden getroffen om de eilandsituatie af te werken. Zo zal binnenkort de gracht worden uitgegraven en een bruggetje worden gebouwd. Er is een authentieke schouw van Marken in het pand aangebracht.